

Theatertechnische gegevens Theater De Leest Thermaflex Zaal

Vredesplein 12
5142 RA Waalwijk
www.deleest.nl

Hoofd techniek

Luc van Heijst
0416 334746
0647098381
ivanheijst@deleest.nl

- Laadgelegenheden.** : De Thermaflexzaal heeft een laadpoort van 2,75 breed en 3,50 hoog en 7 meter diep.
Grotere vrachtwagens kunnen niet binnen laden en lossen.
De laadruimte ligt aan een goederenlift die naar de eerste verdieping gaat waar ook de Thermaflexzaal is.
De maten van de goederen lift zijn 2,50 breed en 4,50 diep.
De Laadpoort van de Thermaflexzaal ligt aan de busbaan.
- Theaterzaal**
Zaal : 201 plaatsen op Tribune de techniekplaatsen staan op de laatste - twee rijen en omvatten 3 stoelen per rij. Totaal bestaat de regie dus uit 6 stoelen.
- Toneel**
Speelvlak : Vlakke Vloer 12 breed X 9 Meter diep
- Toneel Toren**
Bruggen : onderkant bruggen op 7 meter hoogte vanaf de vloer
Licht hangt aan leuning op 8 meter hoogte.
Hoogte : 7 Meter tot onderkant lichtbruggen, weg hijsen van decor is niet Mogelijk!
Afstopping : Rondom nachtblauw is mogelijk.
: Fond (nachtblauw) op Rails
: Horizon doek vast in trek 5 hoogte 7,20. Niet changeerbaar!
: 1 set poten op rails 6 meter vanaf het fond/horizon doek
: 1 set extra poten in vrije trekken
- Trekkenwand**
Aantal elektrische trekken : 5 Variabele snelheid, niet programmeerbaar
Max. belasting per trek : 300 kg
Max. puntbelasting per trek : 150 kg
Lengte trek : 10 meter
.
- Stroomvoorziening**
CEE Form : 2 X 32 A, 1 X 63 a, Div 220v punten
- Vaste Lichtinstallatie**
Kringen : 120 3KW
Bediening : Compulite Photon, Abee Remote
DMX zaal naar toneel : 2 lijnen
UTP : div UTP punten in de zaal.
- Vaste lichtinstallatie : Zie tekening
Los materiaal : 20 RVE Serenety S10 Profiel 1200 Watt
: 20 RVE Serenety S10 PC 1200 Watt
: 20 Par 64 CP 62
: 12 Niethammer Enizoom 2KW profile **VAST** in 1e brug boven regieplaatsen.

: 6 1000w asymmetrische horizonbakjes

Audio installatie

Links en rechts Zaal : 2 l 'Acoustics Arcs Wide en 1 SB18M Gevlogen
Cluster : 2 L 'Acoustics Arcs Wide geïnverteerd gevlogen
Fills Links en Rechts : 1 L 'Acoustics 8XT op statief
Surround links en rechts : 2 L 'Acoustics 8XT
Surround achter L + R : 1 L 'Acoustics 8XT
Besturing : Xilica XP8080, geen remote laptop
Multikabel : 36 lijnen in of uitgang alles male en female uitgevoerd

Monitoren : 4 L 'Acoustics 108P
:
Mengtafels : 1 Midas M32R
: 1 Yamaha 01V-96

Afspeel apparatuur : 1 Numark dubbele CD speler

Microfoons : 4 Shure SM58
: 2 Shure Sm 57
: 3 Shure Beta 87a
: 2 Se Electronics Se5
: Andere microfoons alleen op aanvraag.

Microfoonstatieven : op aanvraag.

Draadloze Microfoons : Niet aanwezig!!!

Kleedkamers : 2 X 4 á 5 persoons kleedkamer op 2^e verdieping met
Trap. Kleedkisten kunnen met een lift naar de kleedkamers.

Diverse:

- Zwart/witte balletvloer.
- Licht- en geluid-plaatsen in het midden van de zaal achterste rij van de tribune
- Inpandige laad en los max hoogte is 3,5 meter
- Lossen van materiaal middels een goederen lift van 5X3 Meter max 4000KG

- vleugel Sauter C-3, Piano: Eterna EM 30.
- praktikabels alleen op aanvraag.
- artiestenfoyer (onbemand)
- 1 magnetron aanwezig in de artiestenfoyer
- Wifi ****
- Gratis parkeren is mogelijk in woonwijk achter het theater
- Vrachtwagens van een hoogte van max. 3,45 en een lengte van 7 meter. kunnen in de laad en los blijven staan
- Artiesten ingang deur naast roldeur laad en los Thermaflex zaal of via de hoofd entree.

Adres:

Theater de Leest
Vredesplein 12
5142RA Waalwijk
Telefoon Techniek.
0416369657

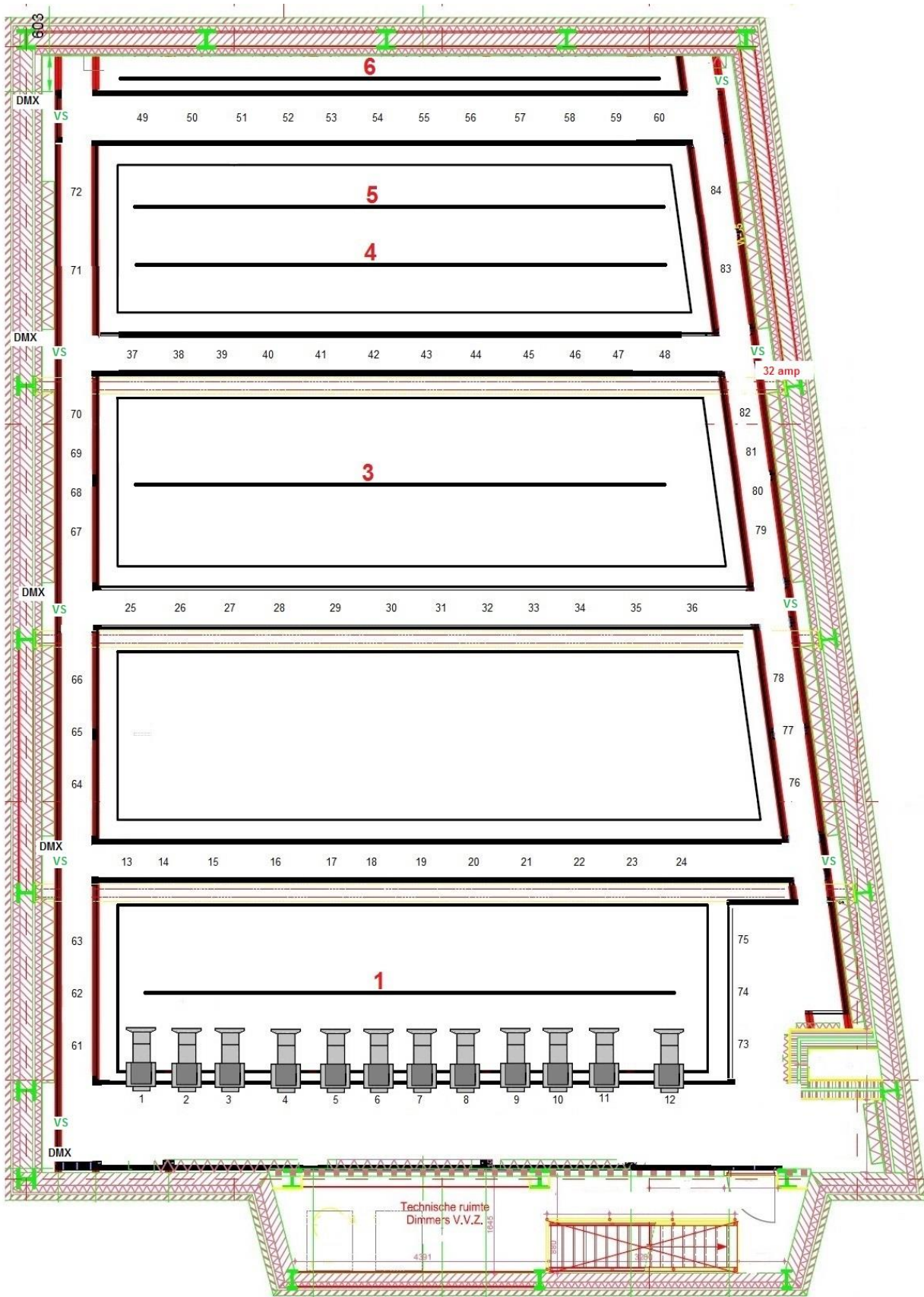

Prikpunten loopbruggen kleine zaal Theater de Leest.

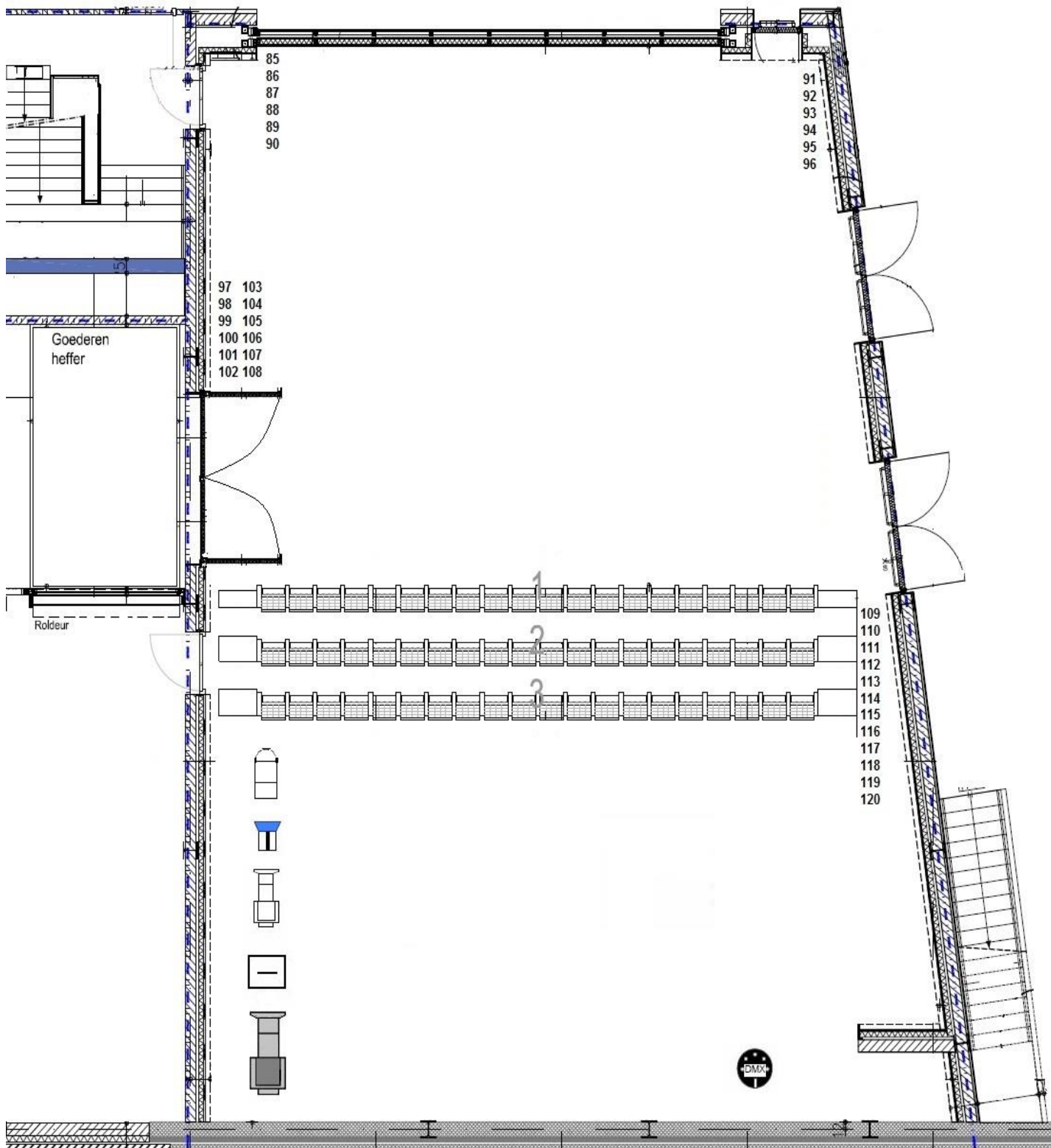

Prikpunten vloer kleine zaal Theater de Leest